Verben mit Präpositionen

Dativ

abhängen von	leiden an
anfangen mit	rechnen mit
arbeiten an	reden von
aufhören mit	riechen nach
sich bedanken bei	sagen zu
beginnen mit	schicken zu
sich beschäftigen mit	schmecken nach
sich beschweren bei	sich schützen vor
bestehen aus	sprechen mit
sich beteiligen an	sterben an
sich bewerben bei	streiten mit
einladen zu	teilnehmen an
sich entschließen zu	telefonieren mit
sich entschuldigen bei	sich treffen mit
erfahren von	sich treffen zu
sich erholen von	überreden zu
erkennen an	sich unterhalten mit
sich erkundigen nach	sich verabreden mit
erzählen von	sich verabschieden von
fragen nach	vergleichen mit
gehören zu	sich verstehen mit
gratulieren zu	verstehen von
halten von	warnen vor
handeln von	wenden zu
helfen bei	wissen von
hindern an	zuschauen bei
hören von	zusehen bei
kommen zu	zweifeln an

Akkusativ

achten auf	hoffen auf
ankommen auf	sich informieren über
antworten auf	sich interessieren für
sich ärgern über	klagen über
aufpassen auf	kämpfen für
sich aufregen über	sich konzentrieren auf
ausgeben für	sich kümmern um
sich bedanken für	lachen über
sich bemühen um	leiden unter
berichten über	nachdenken über
sich bewerben um	protestieren gegen
sich beziehen auf	reden über
bitten um	sagen über
danken für	schicken an
denken an	schimpfen über
diskutieren über	schreiben an
sich entscheiden für	sein für
sich entschuldigen für	sein gegen
sich erinnern an	sorgen für
erschrecken über	sprechen über
erzählen über	streiten über
sich freuen auf	sich unterhalten über
sich freuen über	sich verlassen auf
gehen um	sich verlieben in
sich gewöhnen an	sich vorbereiten auf
glauben an	warten auf
halten für	sich wenden an
sich handeln um	sich wundern über

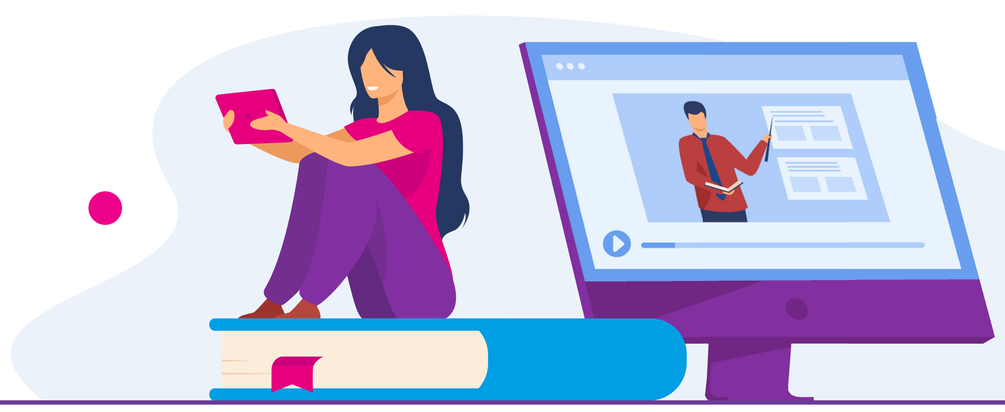

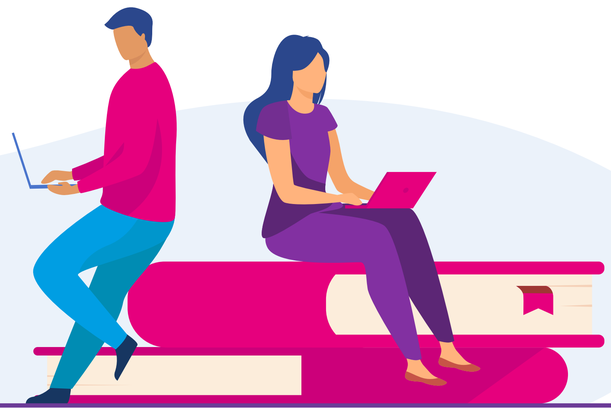

Beispiele findest du hier:

Projekt unterstützt von:

START ONG by Kaufland

Implicarea face diferența. Kaufland

act for tomorrow

Gutenberg VEREIN

Beispiele für Verben mit Präpositionen Dativ

Verben mit Präpositionen	Beispiele
abhängen von	Ob wir hinaus gehen, hängt von dem Wetter ab.
anfangen mit	Ich fange mit der Übung an.
arbeiten an	Sie arbeitet an einem Projekt
aufhören mit	Er hört um 17.00 Uhr mit der Arbeit auf.
sich bedanken bei	Ich bedanke mich herzlich bei dir.
beginnen mit	Wir beginnen pünktlich mit dem Kurs.
sich beschäftigen mit	Ich beschäftige mich gern mit Tieren.
sich beschweren bei	Der Gast beschwert sich bei dem Kellner.
bestehen aus	Eheringe bestehen aus Gold.
sich beteiligen an	Viele Studenten beteiligen sich an den Streiks.
sich bewerben bei	Er bewirbt sich bei einer Bäckerei.
einladen zu	Ich lade dich zu meinem Geburtstag ein.
sich entschließen zu	Karl entschließt sich zu einem Studium.
sich entschuldigen bei	Mia entschuldigt sich bei ihrem Mann.
erfahren von	Heute haben wir von dem Bauprojekt erfahren.
sich erholen von	Von dem Schock muss ich mich erst erholen.
erkennen an	Man erkennt Pinocchio an seiner langen Nase.
sich erkundigen nach	Oma erkundigt sich oft nach meinen Plänen.
erzählen von	Der Bischof erzählt von der Reise nach Rom.
fragen nach	Die Journalistin fragt nach den Konsequenzen.
gehören zu	Das Elsass gehört zu Frankreich.
gratulieren zu	Wir gratulieren dir zum 18. Geburtstag.
halten von	Kinder halten nicht viel von Ordnung.
handeln von	Märchen handeln von Gut und Böse.
helfen bei	Kann ich dir beim Tischdecken helfen?
hindern an	Ein langsamer Fahrer hindert Greta am Überholen.
hören von	Ich habe seit Sonntag nichts von Piet gehört.
kommen zu	In der Besprechung kam es zu einem Streit.
leiden an	Jeder fünfte Manager leidet an Burn-out.

Beispiele für Verben mit Präpositionen Dativ

Verben mit Präpositionen	Beispiele
rechnen mit	Im Januar muss man mit Schnee rechnen.
reden von	Großvater redet von den guten alten Zeiten.
riechen nach	Hier riecht es nach Kuchen.
sagen zu	Was sagst du zu meinem neuen Haarschnitt?
schicken zu	Meine Mutter hat mich zu dir geschickt.
schmecken nach	Muscheln schmecken nach Meerwasser.
sich schützen vor	Den Computer muss man vor Hackern schützen.
sprechen mit	Ich spreche noch einmal mit deinem Vater.
sterben an	Zwei Deutsche sind an der Grippe gestorben.
streiten mit	Ich möchte nicht mit dir streiten.
teilnehmen an	Nordkorea nimmt an der Fußball-WM teil.
telefonieren mit	Hast du schon mit dem Arzt telefoniert?
sich treffen mit	Die Kanzlerin trifft sich täglich mit ihrem Pressesprecher.
sich treffen zu	Sie treffen sich nur zu einem kurzen Gespräch.
überreden zu	Kann ich dich zu einem Glas Wein überreden?
sich unterhalten mit	Der Sänger unterhält sich mit dem Bassisten.
sich verabreden mit	Heute verabrede ich mich mit einer Freundin.
sich verabschieden von	Nun wollen wir uns von euch verabschieden.
vergleichen mit	Vergleichen Sie München mit Berlin.
sich verstehen mit	Daniel versteht sich gut mit seinem Chef.
verstehen von	Verstehst du etwas von Elektrik?
warnen vor	Wir wurden davor gewarnt, in diesem See zu schwimmen.
werden zu	Unter null Grad wird Eis zu Wasser.
wissen von	Ich weiß nichts von neuen Computern für unser Team.
zuschauen bei	Kann ich dir bei der Reparatur zuschauen?
zusehen bei	Willst du mir beim Kochen zusehen?
zweifeln an	John zweifelt an die Ehrlichkeit seines Sohnes.

Beispiele für Verben mit Präpositionen Akkusativ

Verben mit Präpositionen	Beispiele
achten auf	Bitte achte auf den neuen Mantel.
ankommen auf	Es kommt auf den richtigen Preis an.
antworten auf	Bitte antworten Sie heute auf den Brief.
sich ärgern über	Wir ärgern uns über den Regen.
aufpassen auf	Ein Babysitter passt auf kleine Kinder auf.
sich aufregen über	Deutsche regen sich über Unpünktlichkeit auf.
ausgeben für	Frauen geben viel Geld für Schuhe aus.
sich bedanken für	Martin bedankt sich für das Geschenk.
sich bemühen um	Karla bemüht sich um eine Arbeit.
berichten über	Der Reporter berichtet über die Wahlen.
sich bewerben um	Sie bewirbt sich um eine Stelle als Sekretärin.
sich beziehen auf	Meine Frage bezieht sich auf Ihr Angebot.
bitten um	Der Redner bittet um Aufmerksamkeit.
danken für	Sam dankt für Ritas Hilfe.
denken an	Maria denkt oft an den Urlaub.
diskutieren über	Das Kabinett diskutiert über eine neue Steuer.
sich entscheiden für	Frauen entscheiden sich gern für Gold.
sich entschuldigen für	Ich entschuldige mich für die Verspätung.
sich erinnern an	Wir erinnern uns gern an unser erstes Ehejahr.
erschrecken über	Die Frau erschrickt über eine Maus.
erzählen über	Ein Ostberliner erzählt über sein Leben in der DDR.
sich freuen auf	Kinder freuen sich auf Weihnachten.
sich freuen über	Jeder freut sich über eine Gehaltserhöhung.
gehen um	Immer geht es um Geld.
sich gewöhnen an	Ich kann mich nicht an den Euro gewöhnen.
glauben an	Teenager glauben an die große Liebe.
halten für	Ich halte das für keine gute Idee.
sich handeln um	Es handelt sich um einen Unfall.
hoffen auf	Im März hoffen alle auf warme Frühlingstage.
sich informieren über	Jakob informiert sich über die Möglichkeiten.
sich interessieren für	Monika interessiert sich für ein Smartphone.

Beispiele für Verben mit Präpositionen Akkusativ

Verben mit Präpositionen	Beispiele
klagen über	Frauen klagen häufig über Kopfschmerzen.
kämpfen für	Die Gewerkschaft kämpft für höhere Löhne.
sich konzentrieren auf	Karl konzentriert sich auf seine Hausaufgaben.
sich kümmern um	Im Pflegeheim kümmert man sich um alte Leute.
lachen über	Über einen guten Witz muss man laut lachen.
leiden unter	Kaffeetrinker leiden unter Schlafproblemen.
nachdenken über	Beamte müssen nicht über ihre Rente nachdenken.
protestieren gegen	Viele Menschen protestieren gegen Atomkraft.
reden über	Deine Mutter redet gern über Krankheiten.
sagen über	Brigitte sagt über Dietmar, dass er oft lügt.
schicken an	Die E-Mail schicke ich an die richtige Adresse.
schimpfen über	Alle schimpfen über den Regen.
schreiben an	Bitte schreibe noch heute an deine Mutter.
sein für	Ich bin für die Abschaffung der Kinderarbeit.
sein gegen	Viele sind gegen Steuererhöhungen.
sorgen für	Kinder müssen im Alter für ihre Eltern sorgen.
sprechen über	Lass uns über deine Zukunft sprechen.
streiten über	Die USA und China streiten über eine neue Strategie.
sich unterhalten über	Die Modedesigner unterhalten sich über Trends.
sich verlassen auf	Auf mich kann man sich verlassen.
sich verlieben in	Britta hat sich in das alte Bauernhaus verliebt.
sich vorbereiten auf	Karl bereitet sich auf eine Präsentation vor.
warten auf	In Namibia wartet man lange auf einen Bus.
sich wenden an	Bitte wenden Sie sich an die Buchhaltung.
sich wundern über	Sie wundern sich über die Resultate.

Projekt unterstützt von: